物件概要（417区画）

紙屋町シャレオ

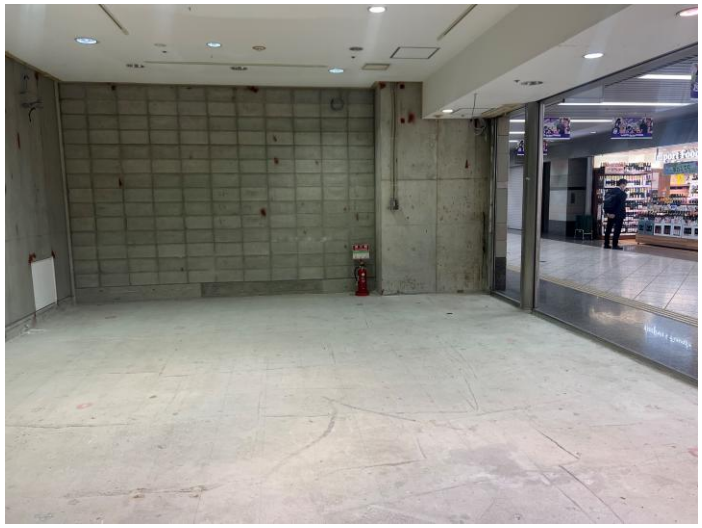
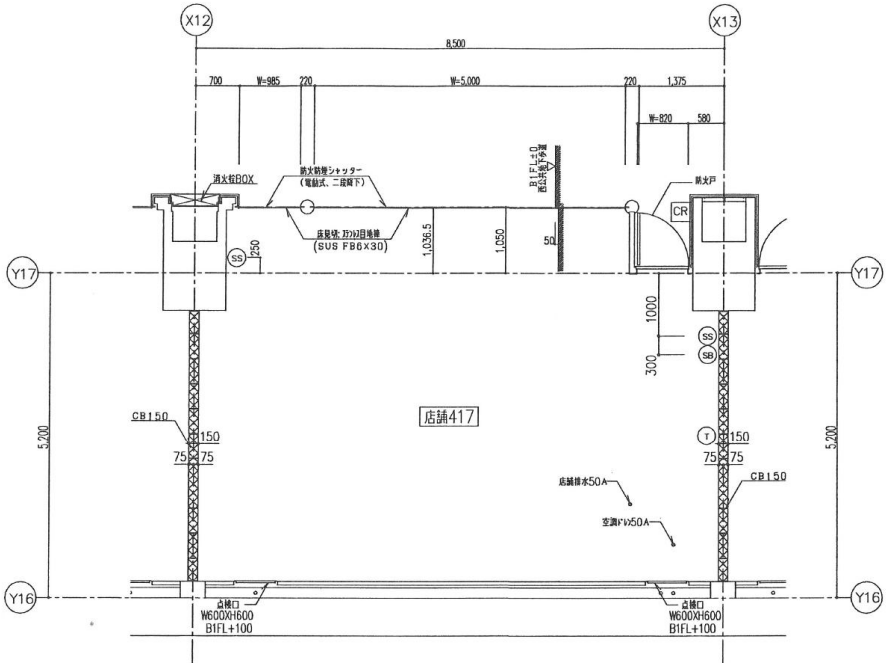
物件概要	区画	417	面積	15.04坪（49.642㎡）
	引渡時期	即時可	業種	
	内装等	内装なし（空調・照明あり）		
	ほか			
施設概要	施設名	紙屋町シャレオ（運営：広島地下街開発株式会社）＊2001年４月開業		
	所在地	広島市中区基町地下街100号	面積	延床：24,930㎡、店舗：7,120㎡
	営業時間	物販・軽飲食・サービス：10時～20時、重飲食：11時～22時		
	定休日	1/1及び任意で年間12日間		
	交通	アストラムライン（本通駅・県庁前駅　直結）、広島電鉄（紙屋町東駅・紙屋町西駅　直結）		
	提携駐車場	シャレオ駐車場（206台、シャレオ西通り直結）7：30～22：30